

# JÆGERSBORG HEGN

Orienteringskort udgivet af Søllerød OK under Dansk Orienterings-Forbund. Fremstillet på baggrund af laserscannede kurver, ortofoto og kommunalt teknisk kortmateriale.

© Signaturer efter IOF norm (ISOM 2017-2)

SSpecialsignaturer:

×× Rodkage > 1,5 m

○ Enligtstående træ i åbent område

○ Stort træ/gruppe af træer i åbent område

×× Permanent menneskeskabt konstruktion (rideforhindring ect.)

Copyright Søllerød OK

www.sollerod-ok.dk

www.molboloeb.dk

rettelser 2022

Sebastian Maltby m.fl.

Målestok 1:10.000  
2,5m ækvidistance  
feb 2024

Rekognoscering (nov 2016)  
Gediminas Trimakas (GT-Maps)

rettelser 2017+2024

Troels Christiansen

Niels Raagaard

rettelser 2019

Rune

Østergaard



Tak for i år -  
vi ses i 2025

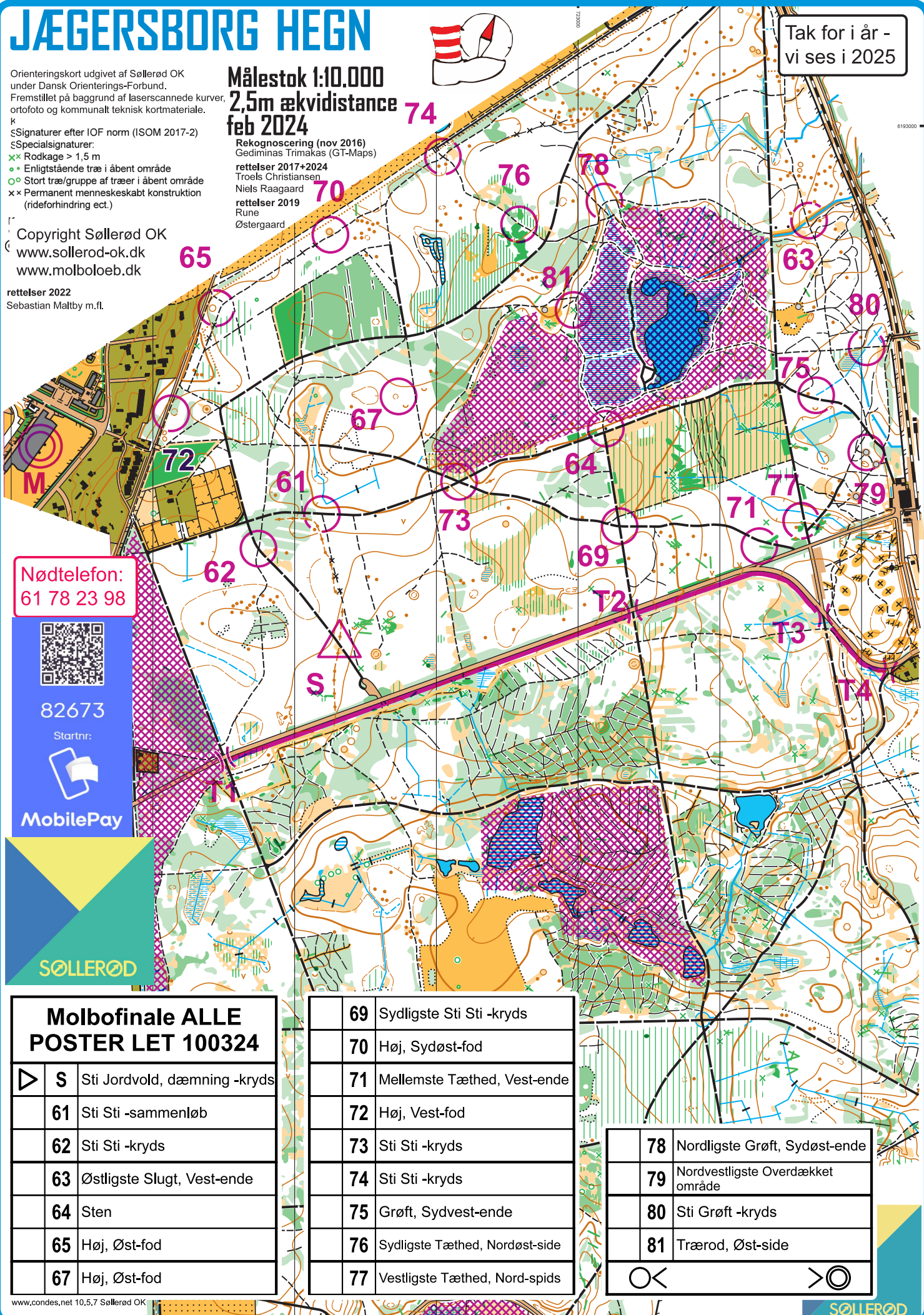

Nødtelefon:  
61 78 23 98



82673

Startnr:



MobilePay



Molbofinale ALLE POSTER LET 100324	
▷ S	Sti Jordvold, dæmning -kryds
61	Sti Sti -sammenløb
62	Sti Sti -kryds
63	Østligste Slugt, Vest-ende
64	Sten
65	Høj, Øst-fod
67	Høj, Øst-fod

69	Sydligste Sti Sti -kryds
70	Høj, Sydøst-fod
71	Mellemste Tæthed, Vest-ende
72	Høj, Vest-fod
73	Sti Sti -kryds
74	Sti Sti -kryds
75	Grøft, Sydvest-ende
76	Sydligste Tæthed, Nordøst-side
77	Vestligste Tæthed, Nord-spids

78	Nordligste Grøft, Sydøst-ende
79	Nordvestligste Overdækket område
80	Sti Grøft -kryds
81	Trærod, Øst-side



# JÆGERSBORG HEGN



Tak for i år -  
vi ses i 2025

Orienteringskort udgivet af Søllerød OK  
under Dansk Orienterings-Forbund.  
Fremstillet på baggrund af laserscannede kurver,  
ortofoto og kommunalt teknisk kortmateriale.

Målestok 1:10.000  
2,5m ækvidistance  
feb 2024

§ Signaturer efter IOF norm (ISOM 2017-2)

§ Specialsignaturer:

×× Rodkage > 1,5 m

○ Enligtstående træ i åbent område

○ Stort træ/gruppe af træer i åbent område

×× Permanent menneskeskabt konstruktion  
(rideforhindring ect.)

Rekognoscering (nov 2016)  
Gediminas Trimakas (GT-Maps)

rettelser 2017+2024

Troels Christiansen

Niels Raagaard

rettelser 2019

Rune

Østergaard

Copyright Søllerød OK

[www.sollerod-ok.dk](http://www.sollerod-ok.dk)

[www.molboloeb.dk](http://www.molboloeb.dk)

rettelser 2022

Sebastian Maltby m.fl.

Nødtelefon:  
61 78 23 98



82673

Startnr:



MobilePay

SØLLERØD

SØLLERØD



# JÆGERSBORG HEGN



Tak for i år -  
vi ses i 2025

Orienteringskort udgivet af Søllerød OK  
under Dansk Orienterings-Forbund.  
Fremstillet på baggrund af laserscannede kurver,  
ortofoto og kommunalt teknisk kortmateriale.

**Målestok 1:10.000**  
**2,5m ækvidistance**  
**feb 2024**

⚡ Signaturer efter IOF norm (ISOM 2017-2)

⚡ Specialsignaturer:

✕ Rodkage > 1,5 m

○ Enligtstående træ i åbent område

○ Stort træ/gruppe af træer i åbent område

✕ Permanent menneskeskabt konstruktion  
(rideforhindring ect.)

Rekognoscering (nov 2016)  
Gediminas Trimakas (GT-Maps)

rettelser 2017+2024

Troels Christiansen

Niels Raagaard

rettelser 2019

Rune

Østergaard

Copyright Søllerød OK

[www.sollerod-ok.dk](http://www.sollerod-ok.dk)

[www.molboloeb.dk](http://www.molboloeb.dk)

rettelser 2022

Sebastian Maltby m.fl.

Nødtelefon:  
61 78 23 98



82673

Startnr:



MobilePay

SØLLERØD

SØLLERØD



# JÆGERSBORG HEGN



Tak for i år -  
vi ses i 2025

Orienteringskort udgivet af Søllerød OK  
under Dansk Orienterings-Forbund.  
Fremstillet på baggrund af laserscannede kurver,  
ortofoto og kommunalt teknisk kortmateriale.

Målestok 1:10.000  
2,5m ækvidistance  
feb 2024

κ Signaturer efter IOF norm (ISOM 2017-2)

⊞ Specialsignaturer:

× Rodkage > 1,5 m

• Enligtstående træ i åbent område

○ Stort træ/gruppe af træer i åbent område

× Permanent menneskeskabt konstruktion  
(rideforhindring ect.)

Rekognoscering (nov 2016)  
Gediminas Trimakas (GT-Maps)

rettelser 2017+2024

Troels Christiansen

Niels Raagaard

rettelser 2019

Rune

Østergaard

Copyright Søllerød OK

[www.sollerod-ok.dk](http://www.sollerod-ok.dk)

[www.molboloeb.dk](http://www.molboloeb.dk)

rettelser 2022

Sebastian Maltby m.fl.

Nødtelefon:  
61 78 23 98



82673

Startnr:



MobilePay

SØLLERØD

SØLLERØD



# JÆGERSBORG HEGN



Tak for i år -  
vi ses i 2025

Orienteringskort udgivet af Søllerød OK  
under Dansk Orienterings-Forbund.  
Fremstillet på baggrund af laserscannede kurver,  
ortofoto og kommunalt teknisk kortmateriale.

Målestok 1:10.000  
2,5m ækvidistance  
feb 2024

⚡ Signaturer efter IOF norm (ISOM 2017-2)

⚡ Specialsignaturer:

✕ Rodkage > 1,5 m

○ Enligtstående træ i åbent område

○ Stort træ/gruppe af træer i åbent område

✕ Permanent menneskeskabt konstruktion  
(rideforhindring ect.)

Rekognoscering (nov 2016)  
Gediminas Trimakas (GT-Maps)

rettelser 2017+2024

Troels Christiansen

Niels Raagaard

rettelser 2019

Rune

Østergaard

Copyright Søllerød OK

[www.sollerod-ok.dk](http://www.sollerod-ok.dk)

[www.molboloeb.dk](http://www.molboloeb.dk)

rettelser 2022

Sebastian Maltby m.fl.

Nødtelefon:  
61 78 23 98



82673

Startnr:



MobilePay

SØLLERØD

SØLLERØD



# JÆGERSBORG HEGN



Tak for i år -  
vi ses i 2025

Orienteringskort udgivet af Søllerød OK  
under Dansk Orienterings-Forbund.  
Fremstillet på baggrund af laserscannede kurver,  
ortofoto og kommunalt teknisk kortmateriale.

Målestok 1:10.000  
2,5m ækvidistance  
feb 2024

- ⚡ Signaturer efter IOF norm (ISOM 2017-2)
- ⚡ Specialsignaturer:
- ✕ Rodkage > 1,5 m
- Enligtstående træ i åbent område
- Stort træ/gruppe af træer i åbent område
- ✕ Permanent menneskeskabt konstruktion (rideforhindring ect.)

Rekognoscering (nov 2016)  
Gediminas Trimakas (GT-Maps)  
rettelser 2017+2024  
Troels Christiansen  
Niels Raagaard  
rettelser 2019  
Rune  
Østergaard

Copyright Søllerød OK  
[www.sollerod-ok.dk](http://www.sollerod-ok.dk)  
[www.molboloeb.dk](http://www.molboloeb.dk)

rettelser 2022  
Sebastian Maltby m.fl.

Nødtelefon:  
61 78 23 98



82673

Startnr:



MobilePay

SØLLERØD

SØLLERØD

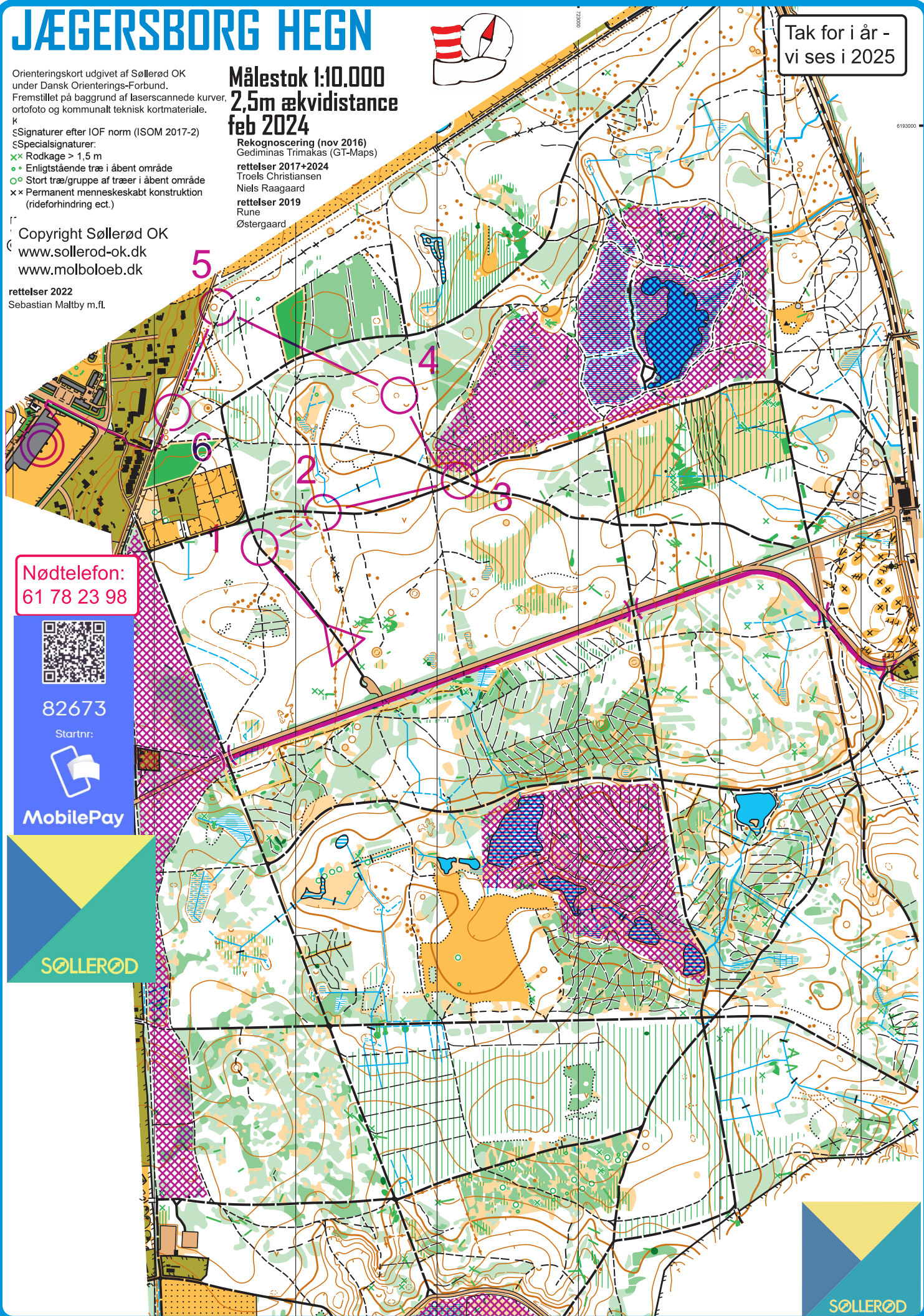



# JÆGERSBORG HEGN



Tak for i år -  
vi ses i 2025

Orienteringskort udgivet af Søllerød OK  
under Dansk Orienterings-Forbund.  
Fremstillet på baggrund af laserscannede kurver,  
ortofoto og kommunalt teknisk kortmateriale.

Målestok 1:10.000  
2,5m ækvidistance  
feb 2024

⚡ Signaturer efter IOF norm (ISOM 2017-2)

⚡ Specialsignaturer:

✕ Rodkage > 1,5 m

○ Enligtstående træ i åbent område

○ Stort træ/gruppe af træer i åbent område

✕ Permanent menneskeskabt konstruktion  
(rideforhindring ect.)

Rekognoscering (nov 2016)  
Gediminas Trimakas (GT-Maps)

rettelser 2017+2024

Troels Christiansen

Niels Raagaard

rettelser 2019

Rune

Østergaard

Copyright Søllerød OK

[www.sollerod-ok.dk](http://www.sollerod-ok.dk)

[www.molboloeb.dk](http://www.molboloeb.dk)

rettelser 2022

Sebastian Maltby m.fl.

Nødtelefon:  
61 78 23 98



82673

Startnr:



MobilePay

SØLLERØD

SØLLERØD



# JÆGERSBORG HEGN



Tak for i år -  
vi ses i 2025

Orienteringskort udgivet af Søllerød OK  
under Dansk Orienterings-Forbund.  
Fremstillet på baggrund af laserscannede kurver,  
ortofoto og kommunalt teknisk kortmateriale.

Målestok 1:10.000  
2,5m ækvidistance  
feb 2024

⚡ Signaturer efter IOF norm (ISOM 2017-2)

⚡ Specialsignaturer:

✕ Rodkage > 1,5 m

○ Enligtstående træ i åbent område

○ Stort træ/gruppe af træer i åbent område

✕ Permanent menneskeskabt konstruktion  
(rideforhindring ect.)

Rekognoscering (nov 2016)  
Gediminas Trimakas (GT-Maps)

rettelser 2017+2024

Troels Christiansen

Niels Raagaard

rettelser 2019

Rune

Østergaard

Copyright Søllerød OK

[www.sollerod-ok.dk](http://www.sollerod-ok.dk)

[www.molboloeb.dk](http://www.molboloeb.dk)

rettelser 2022

Sebastian Maltby m.fl.

Nødtelefon:  
61 78 23 98



82673

Startnr:



MobilePay

SØLLERØD

SØLLERØD



# JÆGERSBORG HEGN



Tak for i år -  
vi ses i 2025

Orienteringskort udgivet af Søllerød OK  
under Dansk Orienterings-Forbund.  
Fremstillet på baggrund af laserscannede kurver,  
ortofoto og kommunalt teknisk kortmateriale.

Målestok 1:10.000  
2,5m ækvidistance  
feb 2024

κ Signaturer efter IOF norm (ISOM 2017-2)

⊞ Specialsignaturer:

× Rodkage > 1,5 m

○ Enligtstående træ i åbent område

○ Stort træ/gruppe af træer i åbent område

× Permanent menneskeskabt konstruktion  
(rideforhindring ect.)

Rekognoscering (nov 2016)  
Gediminas Trimakas (GT-Maps)

rettelser 2017+2024

Troels Christiansen

Niels Raagaard

rettelser 2019

Rune

Østergaard

Copyright Søllerød OK

[www.sollerod-ok.dk](http://www.sollerod-ok.dk)

[www.molboloeb.dk](http://www.molboloeb.dk)

rettelser 2022

Sebastian Maltby m.fl.

Nødtelefon:  
61 78 23 98



82673

Startnr:



MobilePay

SØLLERØD

SØLLERØD



# JÆGERSBORG HEGN



Tak for i år -  
vi ses i 2025

Orienteringskort udgivet af Søllerød OK  
under Dansk Orienterings-Forbund.  
Fremstillet på baggrund af laserscannede kurver,  
ortofoto og kommunalt teknisk kortmateriale.

Målestok 1:10.000  
2,5m ækvidistance  
feb 2024

- κ Signaturer efter IOF norm (ISOM 2017-2)
- ⊞ Specialsignaturer:
- ✕ Rodkage > 1,5 m
- Enligtstående træ i åbent område
- Stort træ/gruppe af træer i åbent område
- ✕ Permanent menneskeskabt konstruktion (rideforhindring ect.)

Rekognoscering (nov 2016)  
Gediminas Trimakas (GT-Maps)  
rettelser 2017+2024  
Troels Christiansen  
Niels Raagaard  
rettelser 2019  
Rune  
Østergaard

Copyright Søllerød OK  
www.sollerod-ok.dk  
www.molboloeb.dk

rettelser 2022  
Sebastian Maltby m.fl.

Nødtelefon:  
61 78 23 98



82673

Startnr:



MobilePay

SØLLERØD

SØLLERØD

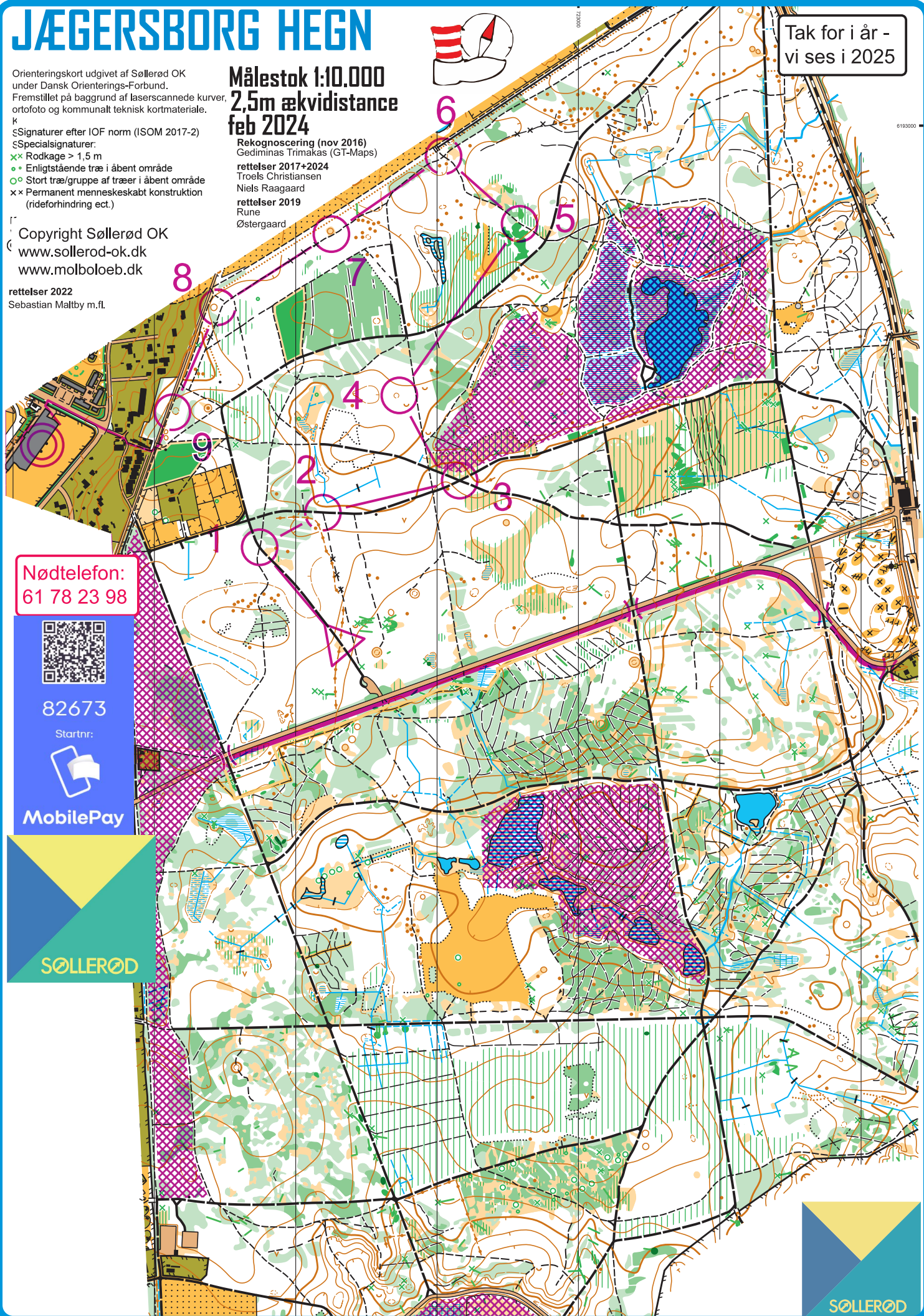



# JÆGERSBORG HEGN



Tak for i år -  
vi ses i 2025

Orienteringskort udgivet af Søllerød OK  
under Dansk Orienterings-Forbund.  
Fremstillet på baggrund af laserscannede kurver,  
ortofoto og kommunalt teknisk kortmateriale.

Målestok 1:10.000  
2,5m ækvidistance  
feb 2024

- ⚡ Signaturer efter IOF norm (ISOM 2017-2)
- ⚡ Specialsignaturer:
- ✕ Rodkage > 1,5 m
- Enligtstående træ i åbent område
- Stort træ/gruppe af træer i åbent område
- ✕ Permanent menneskeskabt konstruktion (rideforhindring ect.)

Rekognoscering (nov 2016)  
Gediminas Trimakas (GT-Maps)  
rettelser 2017+2024  
Troels Christiansen  
Niels Raagaard  
rettelser 2019  
Rune  
Østergaard

Copyright Søllerød OK  
[www.sollerod-ok.dk](http://www.sollerod-ok.dk)  
[www.molboloeb.dk](http://www.molboloeb.dk)

rettelser 2022  
Sebastian Maltby m.fl.

Nødtelefon:  
61 78 23 98



82673

Startnr:



MobilePay

SØLLERØD

SØLLERØD

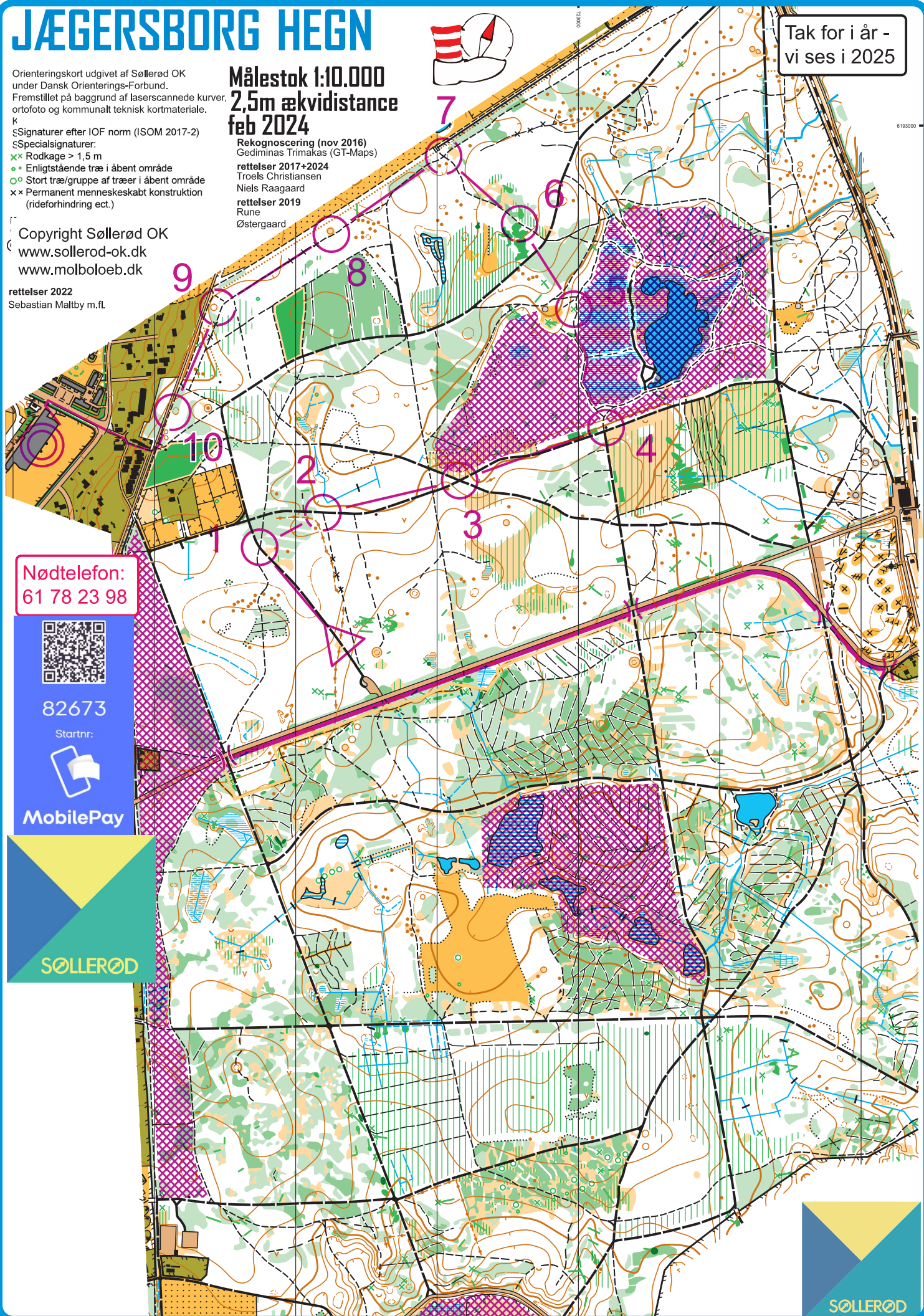



# JÆGERSBORG HEGN



Tak for i år -  
vi ses i 2025

Orienteringskort udgivet af Søllerød OK  
under Dansk Orienterings-Forbund.  
Fremstillet på baggrund af laserscannede kurver,  
ortofoto og kommunalt teknisk kortmateriale.

Målestok 1:10.000  
2,5m ækvidistance  
feb 2024

- ⚡ Signaturer efter IOF norm (ISOM 2017-2)
- ⚡ Specialsignaturer:
- ✕ Rodkage > 1,5 m
- Enligtstående træ i åbent område
- Stort træ/gruppe af træer i åbent område
- ✕ Permanent menneskeskabt konstruktion (rideforhindring ect.)

Rekognoscering (nov 2016)  
Gediminas Trimakas (GT-Maps)  
rettelser 2017+2024  
Troels Christiansen  
Niels Raagaard  
rettelser 2019  
Rune  
Østergaard

Copyright Søllerød OK  
www.sollerod-ok.dk  
www.molboloeb.dk

rettelser 2022  
Sebastian Maltby m.fl.

Nødtelefon:  
61 78 23 98



82673

Startnr:



MobilePay

SØLLERØD

SØLLERØD

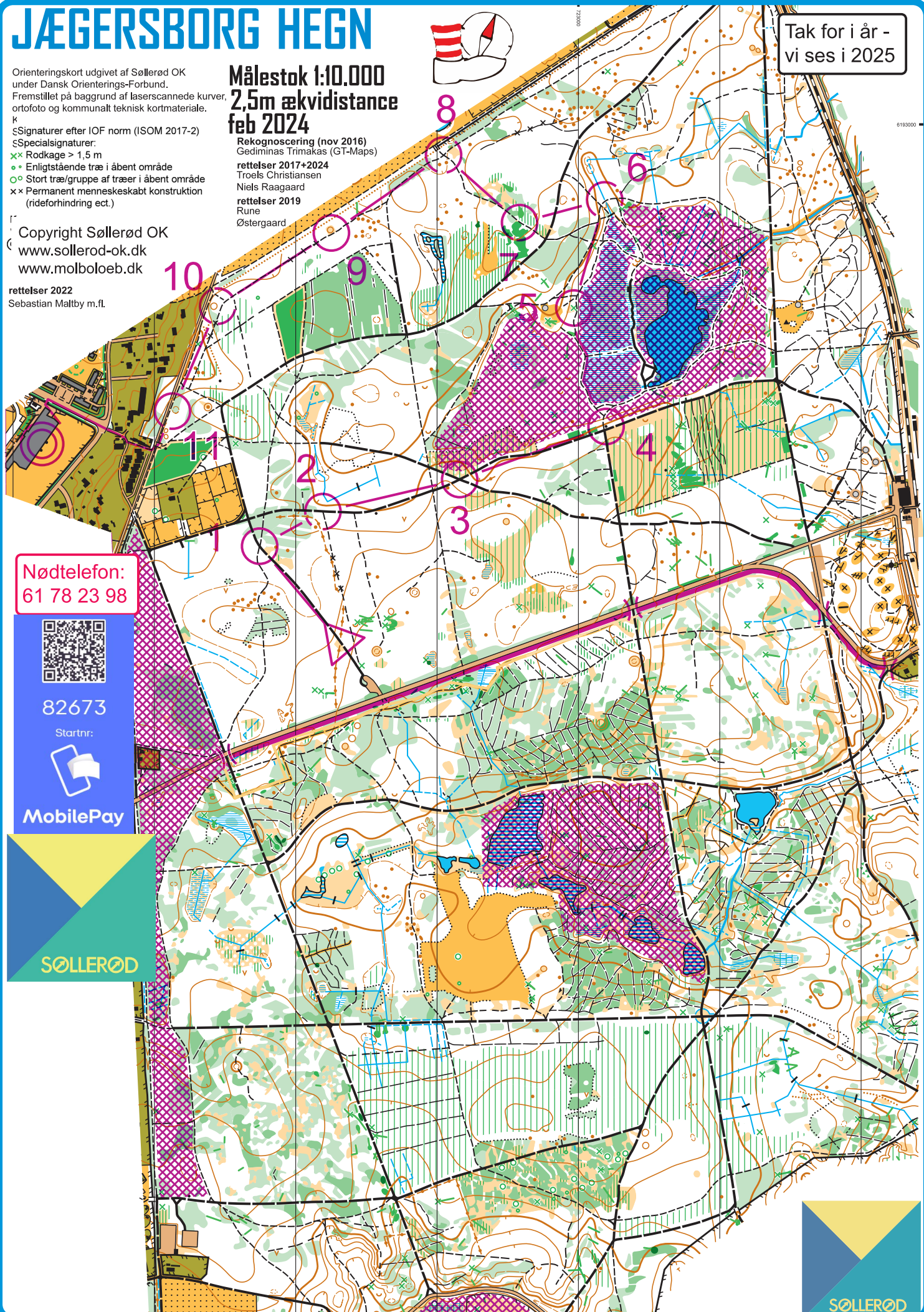



# JÆGERSBORG HEGN



Tak for i år -  
vi ses i 2025

Orienteringskort udgivet af Søllerød OK  
under Dansk Orienterings-Forbund.  
Fremstillet på baggrund af laserscannede kurver,  
ortofoto og kommunalt teknisk kortmateriale.

Målestok 1:10.000  
2,5m ækvidistance  
feb 2024

κ Signaturer efter IOF norm (ISOM 2017-2)

§ Specialsignaturer:

× Rodkage > 1,5 m

○ Enligtstående træ i åbent område

○ Stort træ/gruppe af træer i åbent område

× Permanent menneskeskabt konstruktion  
(rideforhindring ect.)

Rekognoscering (nov 2016)  
Gediminas Trimakas (GT-Maps)

rettelser 2017+2024

Troels Christiansen

Niels Raagaard

rettelser 2019

Rune

Østergaard

Copyright Søllerød OK

[www.sollerod-ok.dk](http://www.sollerod-ok.dk)

[www.molboloeb.dk](http://www.molboloeb.dk)

rettelser 2022

Sebastian Maltby m.fl.

Nødtelefon:  
61 78 23 98



82673

Startnr:



MobilePay

SØLLERØD

SØLLERØD



# JÆGERSBORG HEGN

Orienteringskort udgivet af Søllerød OK under Dansk Orienterings-Forbund. Fremstillet på baggrund af laserscannede kurver, ortofoto og kommunalt teknisk kortmateriale.

κ Signaturer efter IOF norm (ISOM 2017-2)

§ Specialsignaturer:

× Rodkage > 1,5 m

○ Enligtstående træ i åbent område

○ Stort træ/gruppe af træer i åbent område

× Permanent menneskeskabt konstruktion (rideforhindring ect.)

Copyright Søllerød OK

[www.sollerod-ok.dk](http://www.sollerod-ok.dk)

[www.molboloeb.dk](http://www.molboloeb.dk)

rettelser 2022

Sebastian Maltby m.fl.

Målestok 1:10.000  
2,5m ækvidistance  
feb 2024

Rekognoscering (nov 2016)  
Gediminas Trimakas (GT-Maps)

rettelser 2017+2024

Troels Christiansen

Niels Raagaard

rettelser 2019

Rune

Østergaard



Tak for i år -  
vi ses i 2025

Nødtelefon:  
61 78 23 98



82673

Startnr:



MobilePay

SØLLERØD

SØLLERØD



# JÆGERSBORG HEGN

Orienteringskort udgivet af Søllerød OK under Dansk Orienterings-Forbund. Fremstillet på baggrund af laserscannede kurver, ortofoto og kommunalt teknisk kortmateriale.

Ⓢ Signaturer efter IOF norm (ISOM 2017-2)

Ⓢ Specialsignaturer:

✕ Rodkage > 1,5 m

○ Enligtstående træ i åbent område

○ Stort træ/gruppe af træer i åbent område

✕ Permanent menneskeskabt konstruktion (rideforhindring ect.)

Copyright Søllerød OK

[www.sollerod-ok.dk](http://www.sollerod-ok.dk)

[www.molboloeb.dk](http://www.molboloeb.dk)

rettelser 2022

Sebastian Maltby m.fl.

Målestok 1:10.000  
2,5m ækvidistance  
feb 2024

Rekognoscering (nov 2016)  
Gediminas Trimakas (GT-Maps)

rettelser 2017+2024

Troels Christiansen

Niels Raagaard

rettelser 2019

Rune

Østergaard



Tak for i år -  
vi ses i 2025

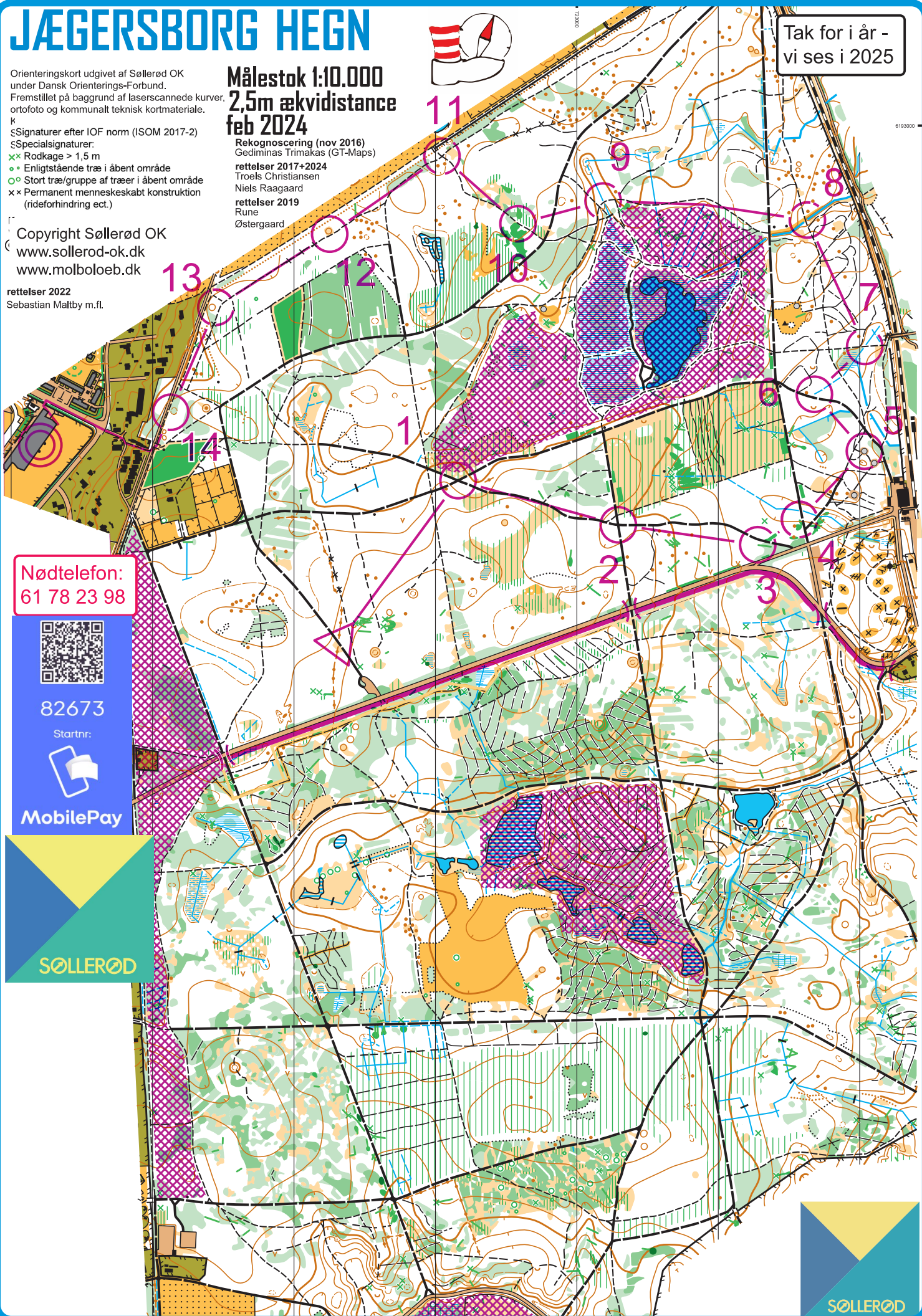

Nødtelefon:  
61 78 23 98



82673

Startnr:



MobilePay

SØLLERØD

SØLLERØD



# JÆGERSBORG HEGN



Tak for i år -  
vi ses i 2025

Orienteringskort udgivet af Søllerød OK  
under Dansk Orienterings-Forbund.  
Fremstillet på baggrund af laserscannede kurver,  
ortofoto og kommunalt teknisk kortmateriale.

Målestok 1:10.000  
2,5m ækvidistance  
feb 2024

Rekognoscering (nov 2016)  
Gediminas Trimakas (GT-Maps)

rettelser 2017+2024

Troels Christiansen

Niels Raagaard

rettelser 2019

Rune

Østergaard

Ⓢ Signaturer efter IOF norm (ISOM 2017-2)

Ⓢ Specialsignaturer:

✕ Rodkage > 1,5 m

● Enligtstående træ i åbent område

○ Stort træ/gruppe af træer i åbent område

✕ Permanent menneskeskabt konstruktion  
(rideforhindring ect.)

Copyright Søllerød OK

[www.sollerod-ok.dk](http://www.sollerod-ok.dk)

[www.molboloeb.dk](http://www.molboloeb.dk)

rettelser 2022

Sebastian Maltby m.fl.

Nødtelefon:  
61 78 23 98



82673

Startnr:



MobilePay

SØLLERØD

SØLLERØD



# JÆGERSBORG HEGN

Orienteringskort udgivet af Søllerød OK under Dansk Orienterings-Forbund. Fremstillet på baggrund af laserscannede kurver, ortofoto og kommunalt teknisk kortmateriale.

κ Signaturer efter IOF norm (ISOM 2017-2)

⊞ Specialsignaturer:

× Rodkage > 1,5 m

○ Enligtstående træ i åbent område

○ Stort træ/gruppe af træer i åbent område

× Permanent menneskeskabt konstruktion (rideforhindring ect.)

Copyright Søllerød OK

[www.sollerod-ok.dk](http://www.sollerod-ok.dk)

[www.molboloeb.dk](http://www.molboloeb.dk)

rettelser 2022

Sebastian Maltby m.fl.

Målestok 1:10.000  
2,5m ækvidistance  
feb 2024

Rekognoscering (nov 2016)  
Gediminas Trimakas (GT-Maps)

rettelser 2017+2024

Troels Christiansen

Niels Raagaard

rettelser 2019

Rune

Østergaard



Tak for i år -  
vi ses i 2025

Nødtelefon:  
61 78 23 98



82673

Startnr:



MobilePay

SØLLERØD

SØLLERØD



# JÆGERSBORG HEGN

Orienteringskort udgivet af Søllerød OK under Dansk Orienterings-Forbund. Fremstillet på baggrund af laserscannede kurver, ortofoto og kommunalt teknisk kortmateriale.

Ⓢ Signaturer efter IOF norm (ISOM 2017-2)

Ⓢ Specialsignaturer:

✕ Rodkage > 1,5 m

● Enligtstående træ i åbent område

○ Stort træ/gruppe af træer i åbent område

✕ Permanent menneskeskabt konstruktion (rideforhindring ect.)

Målestok 1:10.000  
2,5m ækvidistance  
feb 2024

Rekognoscering (nov 2016)  
Gediminas Trimakas (GT-Maps)

rettelser 2017+2024

Troels Christiansen

Niels Raagaard

rettelser 2019

Rune

Østergaard



Tak for i år -  
vi ses i 2025

Copyright Søllerød OK

[www.sollerod-ok.dk](http://www.sollerod-ok.dk)

[www.molboloeb.dk](http://www.molboloeb.dk)

rettelser 2022

Sebastian Maltby m.fl.

Nødtelefon:  
61 78 23 98



82673

Startnr:



MobilePay

SØLLERØD

SØLLERØD



# JÆGERSBORG HEGN

Orienteringskort udgivet af Søllerød OK under Dansk Orienterings-Forbund. Fremstillet på baggrund af laserscannede kurver, ortofoto og kommunalt teknisk kortmateriale.

⚡ Signaturer efter IOF norm (ISOM 2017-2)

⚡ Specialsignaturer:

✕ Rodkage > 1,5 m

● Enligtstående træ i åbent område

○ Stort træ/gruppe af træer i åbent område

✕ Permanent menneskeskabt konstruktion (rideforhindring ect.)

Copyright Søllerød OK

[www.sollerod-ok.dk](http://www.sollerod-ok.dk)

[www.molboloeb.dk](http://www.molboloeb.dk)

rettelser 2022

Sebastian Maltby m.fl.

Målestok 1:10.000  
2,5m ækvidistance  
feb 2024

Rekognoscering (nov 2016)  
Gediminas Trimakas (GT-Maps)

rettelser 2017+2024

Troels Christiansen

Niels Raagaard

rettelser 2019

Rune

Østergaard



Tak for i år -  
vi ses i 2025

Nødtelefon:  
61 78 23 98



82673

Startnr:



MobilePay

SØLLERØD

SØLLERØD